



**REGISTRO FOTOGRÁFICO
PROGRAMA DE MANTENIMIENTO DE EDIFICIOS ESCOLARES PÚBLICOS**

PRA-FOR-123
Versión 1

Ministerio de Educación
GUATEMALA

SITUACIÓN DEFICIENCIAS DETERMINADAS

PREVIO

DURANTE

POSTERIOR

DEPARTAMENTO:	BAJA VERAPAZ	MUNICIPIO:	PURULHÁ
NOMBRE DEL ESTABLECIMIENTO:	EORM	DIRECCIÓN DEL ESTABLECIMIENTO:	COMUNIDAD EL CARMEN
CÓDIGO DEL ESTABLECIMIENTO:	15-08-0044-43	FECHA:	16 DE FEBRERO 2024



Foto 1: Sustrucción de lavatrastes, grifos y azulejos



Foto 2: Sustrucción de Estufa rural, plancha y su chimenea

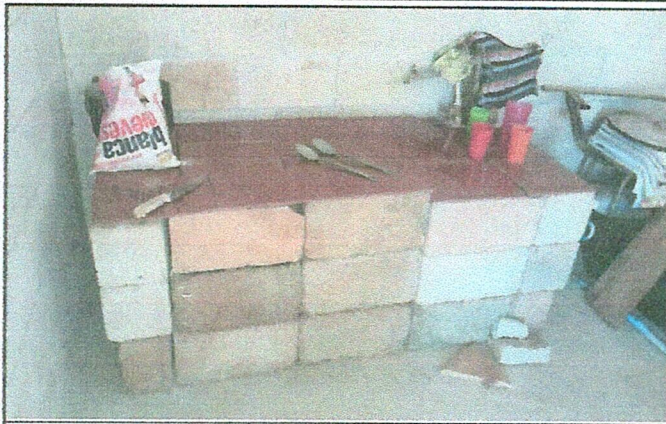

Foto 3: Sustrucción de gabinetes (guarda trastes y ollas)



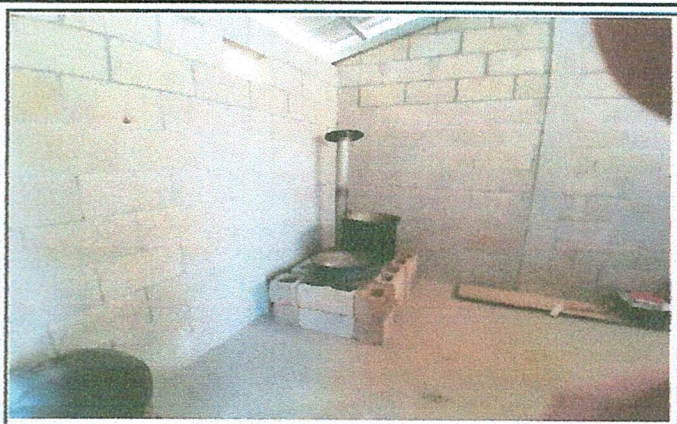

Foto 4: Sustrucción de Pila o deposito de agua

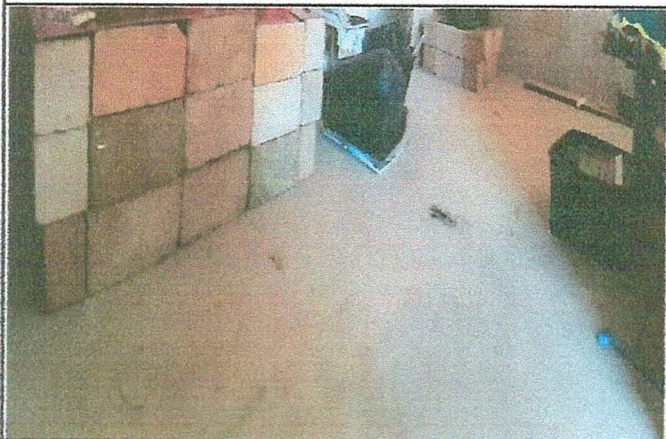
Observación: Si es necesario se pueden agregar hojas adicionales y actualizar el número de hojas.

Firma y sello del Presidente de la OPF

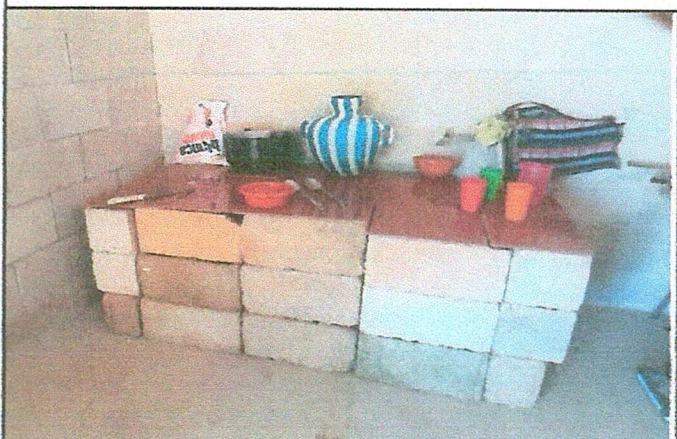

Firma y Sello Director Centro Educativo Público





**REGISTRO FOTOGRÁFICO
PROGRAMA DE MANTENIMIENTO DE EDIFICIOS ESCOLARES PÚBLICOS**

PRA-FOR-123
Versión 1

Ministerio de Educación
Guatemala

SITUACIÓN DEFICIENCIAS DETERMINADAS

PREVIO

DURANTE

POSTERIOR

DEPARTAMENTO:	BAJA VERAPAZ	MUNICIPIO:	PURULHÁ
NOMBRE DEL ESTABLECIMIENTO:	EORM	DIRECCIÓN DEL ESTABLECIMIENTO:	COMUNIDAD EL CARMEN
CÓDIGO DEL ESTABLECIMIENTO:	15-08-0044-43	FECHA:	16 DE FEBRERO 2024



Foto 1: Mejoramiento de patio (aplanar)



Foto 2: Aplicar losa de piso al patio



Foto 3: Patio mejorar con piso

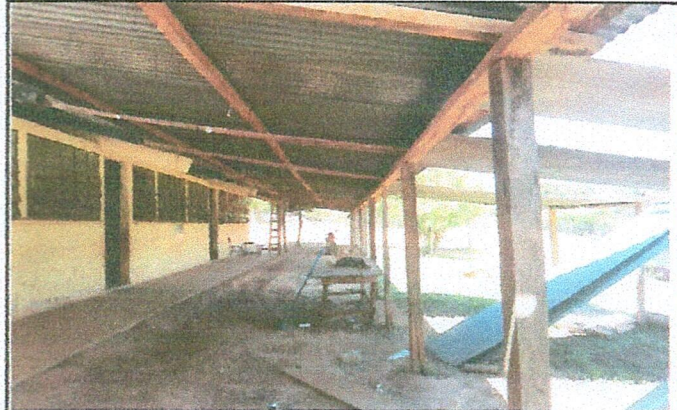

Foto 4: Patio frontal mejorara con losa de piso

Observación: Si es necesario se pueden agregar hojas adicionales y actualizar el número de hojas.

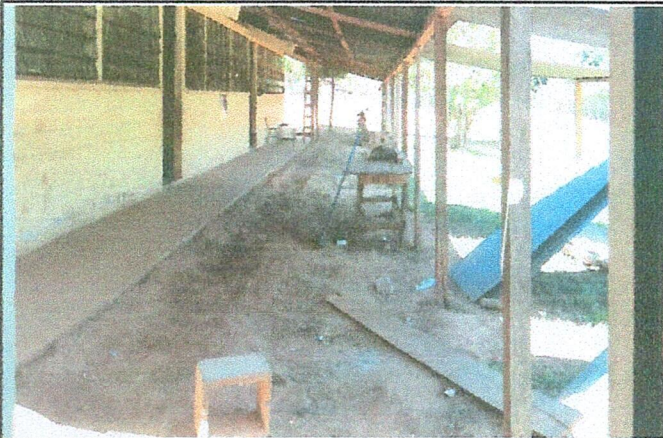
 Firma y sello del Presidente de la OPF	 Firma y Sello Director Centro Educativo Público
---	---





Ministerio de Educación
Guatemala

REGISTRO FOTOGRÁFICO PROGRAMA DE MANTENIMIENTO DE EDIFICIOS ESCOLARES PÚBLICOS

PRA-FOR-123
Versión 1

SITUACIÓN DEFICIENCIAS DETERMINADAS

PREVIO

DURANTE

POSTERIOR

DEPARTAMENTO:	BAJA VERAPAZ	MUNICIPIO:	PURULHÁ
NOMBRE DEL ESTABLECIMIENTO:	EORM	DIRECCIÓN DEL ESTABLECIMIENTO:	COMUNIDAD EL CARMEN
CÓDIGO DEL ESTABLECIMIENTO:	15-08-0044-43	FECHA:	16 DE FEBRERO 2024



Foto 1: Cambio cubierta de lamina



Foto 2: Cambio cubierta de lamina patio



Foto 3: Cambio cubierta de lamina a troquelada calibre 26mm

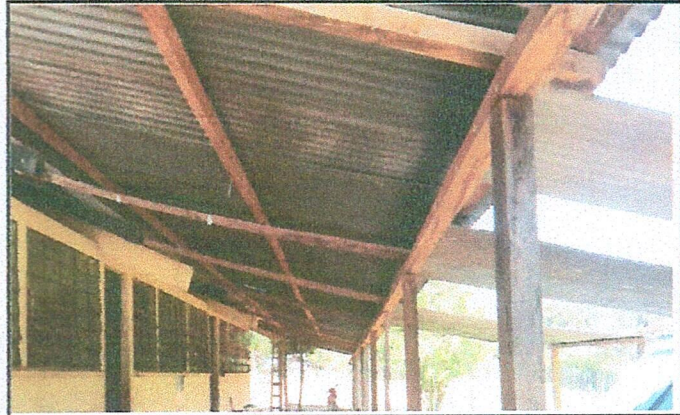

Foto 4: Mejoramiento cubierta de lamina patio

Observación: Si es necesario se pueden agregar hojas adicionales y actualizar el número de hojas.

 Firma y sello del Presidente de la OPF	 Firma y Sello Director Centro Educativo Público
---	---





Ministerio de Educación
GUATEMALA

REGISTRO FOTOGRÁFICO PROGRAMA DE MANTENIMIENTO DE EDIFICIOS ESCOLARES PÚBLICOS

PRA-FOR-123
Versión 1

SITUACIÓN DEFICIENCIAS DETERMINADAS

PREVIO

DURANTE

POSTERIOR

DEPARTAMENTO:	BAJA VERAPAZ	MUNICIPIO:	PURULHÁ
NOMBRE DEL ESTABLECIMIENTO:	EORM	DIRECCIÓN DEL ESTABLECIMIENTO:	COMUNIDAD EL CARMEN
CÓDIGO DEL ESTABLECIMIENTO:	15-08-0044-43	FECHA:	16 DE FEBRERO 2024



Foto 1: Mejoramiento de estructura de techo



Foto 2: Cambio de estructura de madera a metal





Foto 3: Mejoramiento estructura de techo del patio

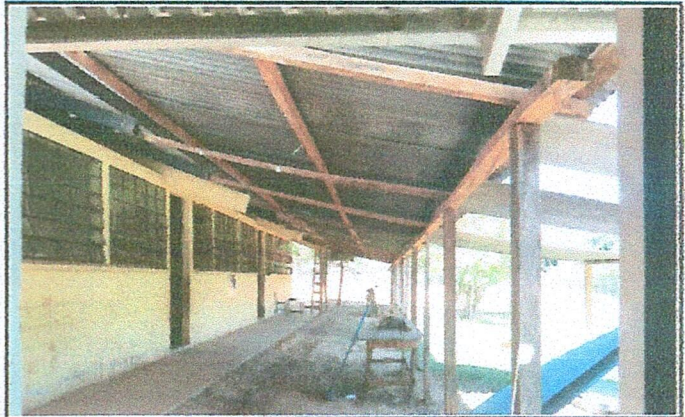

Foto 4: Mejoramiento estructura de techo del patio

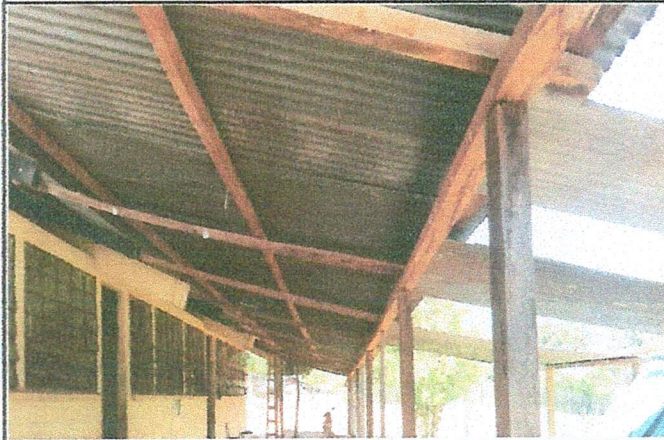
Observación: Si es necesario se pueden agregar hojas adicionales y actualizar el número de hojas.

 Firma y sello del Presidente de la OPF	 Firma y Sello Director Centro Educativo Público
